

POŁĄCZENIE OKNO - ŚCIANA - NADPROŻE

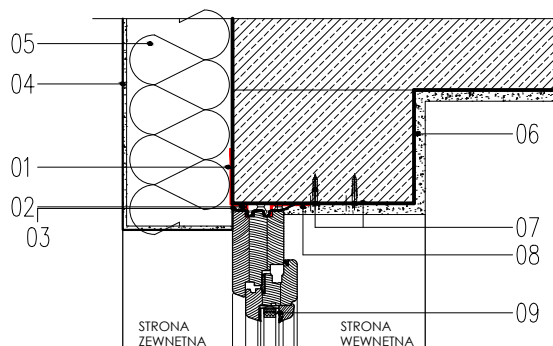

POŁĄCZENIE OKNO - ŚCIANA

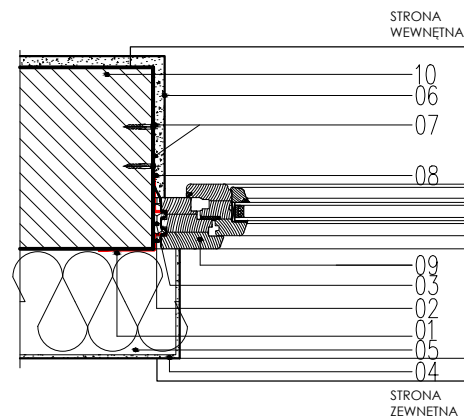

POŁĄCZENIE OKNO - ŚCIANA - PARAPET

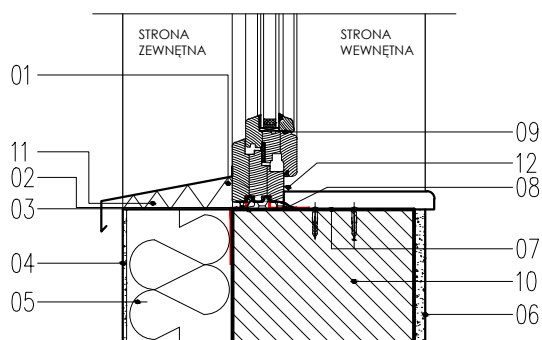

01. PAROPRZEPUSZCZALNA TAŚMA OKIENNA
02. KŁOCEK ROZPOROWY
03. WYPEŁNIENIE PIANKĄ MONTAŻOWO
-USZCZELNIAJĄCĄ
04. TYNK ZEWNĘTRZNY
05. IZOLACJA TERMICZNA ZACHODZĄCA
NA RAMĘ OKNA MIN. 3 cm
06. TYNK WEWNĘTRZNY
07. MOCOWANIE NA KOTWY
08. PAROSZCZELNA TAŚMA OKIENNA
09. OKNO
10. ŚCIANA ZEWNĘTRZNA ISTNIEJĄCA
11. KLEJ DO PARAPETU
12. SILIKON

Obiekt: Przebudowa i remont budynku "A" i budynku "B"
oraz przebudowa, remont i nadbudowa budynku "C"
min. w celu dostosowania budynków do warunków p.poż.
Komendy Miejskiej Policji w Gdańsku
Gdańsk, ul. Nowe Ogrody 27

Inwestor: KOMENDA WOJEWÓDZKA POLICJI W GDAŃSKU
ul. Okopowa 15, 80-819 Gdańsk

Rysunek: DETAL MOCOWANIA OKNA W STREFIE
MURU

Nr rysunku: A-43

Faza: projekt wykonawczy

Data: 12.2014

Branża: architektura

Skala: 1:20

Projektant: mgr inż.arch. Bogumiła Gąsior
upr. proj. nr 5181/Gd/92

Podpis:

Sprawdzający: mgr inż.arch. Rafał Pankij
upr. proj. nr 576/POOKK/2013

Podpis:

Opracowanie: mgr inż.arch. Karolina Spychalska
mgr inż. arch. Marta Klimkiewicz

Podpis: